BECI MAIN CAMPUS

381 Purok 5, Dontogan, Baguio City

BECI THE CAFE (LADY CAMPUS)

#43 Gladiola Street Amparo Heights, Camp 7, Baguio City

ALS Language Center (BECI HỒ CHÍ MINH CAMPUS)

Đ/c: 05 Quách Văn Tuấn, P.12, Q. Tân Bình, Tp. HCM

Email: becivn@gmail.com

ApiBeci

LET'S STUDY ENGLISH IN HARMONY WITH NATURE!

SNS WITH BECI

WEBSITE : www.beciedu.com

YOUTUBE: https://www.youtube.com/APIBECI

FACEBOOK : facebook.com/becivietnam

INSTAGRAM : instagram.com/apibeci_vietnam

Quang cảnh nhìn từ Lounge của BECI

NỘI DUNG

INTRO

1 BECI
2 Những điều tuyệt vời nhất về BECI
3-4 Philippines & Baguio
5-6 Vì sao nên chọn Philippines?
7-8 CÂU CHUYỆN MỚI VỀ BECI
9-14 BECI Falicities
15-20 Kí túc xá BECI
21-24 BECI Lounge

BECI Curriculum

25-26 BECI ACADEMY
27 Khóa học BECI_SPEED ESL
28 Khóa học BECI_SPARTA ESL
29 Khóa học BECI_TOEIC
30 Khóa học BECI_IELTS
31 Khóa học BECI_BUSINESS PROGRAM
32 Khóa học BECI_CAFE D.I.Y
33-34 Chương trình học BECI_SPEAKING PRESCRIPTION
35 Chương trình học BECI_REHAB PROGRAM
36 Hệ thống chăm sóc học viên EDUCARE
37-38 BECI_Hoạt động ngoại khóa
39-40 BECI_Nội quy và Quy định

LET'S STUDY ENGLISH IN HARMONY WITH NATURE!

ApiBeci

SNS WITH BECI

WEBSITE : www.beciedu.com

YOUTUBE: https://www.youtube.com/APIBECI

FACEBOOK : facebook.com/becivietnam

INSTAGRAM : instagram.com/apibeci_vietnam

Quang cảnh nhìn từ BECI Lounge

Beci

HỌC VIỆN ANH NGỮ QUỐC TẾ BECI

Học viện Anh ngữ Quốc tế BECI sẽ tiếp tục sứ mệnh mà 15 năm qua chúng tôi đã thực hiện rất thành công - đào tạo tiếng Anh lĩnh vực ESL - trong ngôi nhà mới.

Gần đây, BECI đã nâng cấp thành công cơ sở hạ tầng và hoàn thiện cơ sở vật chất để hỗ trợ sinh viên nơi học tập lý tưởng nhất. Chúng tôi đã trang bị đầy đủ các phương tiện học tập hướng đến đảm bảo hiệu suất tốt nhất cho sinh viên. Bao gồm chương trình đào tạo TESOL liên tục dành cho giáo viên, mời được các giáo viên giỏi trong ngành về làm việc và nâng cao nội dung các khóa học.

Chúng tôi cũng đã hiện đại hóa ký túc xá, xây dựng các chương học thuật, đẩy mạnh các hoạt động ngoại khóa và cung cấp các trang thiết bị hỗ trợ. Tất cả những điều này chúng tôi muốn nhấn mạnh sự cố gắng và tiềm lực của Học viện Anh ngữ Quốc tế BECI.

Sau khi học tập tại BECI, chúng tôi hi vọng rằng không chỉ có tiếng Anh của các bạn được cải thiện thật nhiều mà những kỉ niệm đẹp đẽ và ấm áp về BECI cũng dày không kém.

THE BEST of BECI

[1] GIÁO VIÊN GIỎI NGHỀ NHẤT

BECI liên kết cùng TESLA - Tổ chức Đào tạo và Phát triển kỹ năng giảng dạy Giáo viên ESL. Chủ tịch TESLA là Trưởng phòng Đào tạo và Chương trình giảng dạy tại BECI. Điều này đảm bảo việc cung cấp những giáo viên có chất lượng tốt nhất cho BECI và đồng thời mang lại cho các giáo viên tại BECI một lợi thế là được đào tạo thường xuyên và liên tục.

[2] MÔI TRƯỜNG HỌC TẬP TỐT NHẤT

BECI tự hào là Học viện đẹp nhất ở Baguio. BECI tọa lạc tại một vị trí thuận lợi với quang cảnh thiên nhiên hùng vĩ và khoáng đạt, không khí trong lành và thanh bình, các tiện nghi hỗ trợ học tập và đời sống.

[3] TIỆN ÍCH HỖ TRỢ HỌC TẬP HỮU ÍCH NHẤT: BECI EDUCARE

EDUCARE là gì?

EDUCARE là hệ thống giám sát trực tuyến giúp cho sinh viên, agency và cha mẹ/người giám hộ có thể theo dõi tiến độ học tập một cách chi tiết. Hồ sơ học viên chi tiết bao gồm: tiến độ học tập, các video kiểm tra SP, thời khóa biểu, v.v... sẽ được cập nhật ở đây. Điều này sẽ giúp sinh viên biết được quá trình tiến bộ của mình và nắm rõ những vấn đề nào cần phải cải thiện. Điều này nâng tầm việc quản lý sinh viên có tính hệ thống và hiệu quả hơn cho cả BECI và các Quý Agency.

PHILIPPINES
BAGUIO

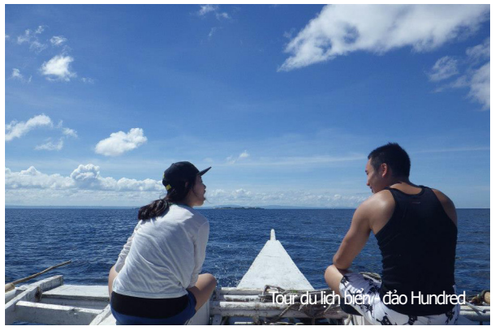
Tour du lịch biển đảo Hundred

Phố cổ Vigan

San Fernando

Lễ hội Hoa Baguio

Baguio Camp John Hay

Philippines

Thủ đô: Manila

Ngôn ngữ: Tiếng Anh, Tagalog

Dân số: khoảng 107,102,439

Tỷ giá: Php1=$0.022

Múi giờ: GMT/UTC + 08:00 hour

Nhiệt độ thời tiết: 14.5~38°C

(Dựa vào Bảng Thống kê chuẩn, tháng 04 - 2019)

Baguio

Địa thế : Thủ phủ khu vực Bắc Luzon, cao nguyên xanh 1.500m so với mực nước biển, cách thủ đô Manila 224km về phía bắc

Dân số: khoảng 360,000

Nhiệt độ thời tiết trung bình năm: 17~20°C

(Dựa vào Bảng Thống kê chuẩn, tháng 04 - 2019)

BECI - Học viện Anh ngữ Quốc tế hàng đầu

Vì sao nên chọn PHILIPPINES ?

Người dân Philippines cũng nói được Tiếng Anh hay sao?

Philippines lấy Tiếng Anh là ngôn ngữ chính thức và được sử dụng rộng rãi như tiếng mẹ đẻ từ nhà trẻ đến bậc Đại học. Bạn sẽ sống trong một môi trường ăn - học - chơi gần như hoàn toàn bằng Tiếng Anh. Cơ hội để bạn có thể thực hành nghe nói tiếng Anh thật tuyệt vời.

Chi phí học Tiếng Anh tại Philippines có thật sự "đắt"?

Học Tiếng Anh tại Philippines bạn sẽ được sắp xếp với lịch học dày đặc với 11 lớp mỗi ngày, chi phí khoảng 820 USD/tháng, tức trung bình học phí chỉ 4 USD với mỗi lớp 1 thầy 1 trò. Hơn nữa BECI thường xuyên triển khai nhiều chương trình học bổng đến học viên Việt Nam với mong muốn chia sẻ nỗi lo về tài chính, "tiếp sức" trên con đường chinh phục thành công.

Tôi cần phải chứng minh tài chính, giấy tờ để có Visa du học tại Philippines không?

Philippines nằm trong khối ASEAN, nên nhập cảnh với thủ tục rất đơn giản và nhanh chóng: không cần xin visa, chỉ cần thư mời nhập học, hộ chiếu và vé máy bay khứ hồi là bạn có thể xách vali lên và đi học.

Philippines là thiên đường của những hòn đảo, sao lại chọn thành phố cao nguyên sương mù Baguio?

Baguio sở hữu khí hậu mát mẻ quanh năm, khá giống với thời tiết ở thành phố Đà Lạt cùng với con người hiền hòa, thân thiện và chi phí sinh hoạt không quá cao. Là thành phố giáo dục quy tụ hàng chục trường Đại học, Cao đẳng lớn nhất nước và thu hút nhiều du học sinh đến từ các nước Hàn Quốc, Nhật Bản, Đài Loan, Ả rập và đã trở thành một nơi lý tưởng học tập hiệu quả nhất. Có rất nhiều các hoạt động giải trí tại đây, Sinh viên có thể dễ dàng thư giãn vào mỗi dịp cuối tuần.

BECI – Ngôi trường học tiếng Anh lý tưởng

BECI được bình chọn là trường anh ngữ tốt nhất cho học viên nước ngoài theo học tại Philippines bởi có bề dày kinh nghiệm và thành tich trong mô hình đào tạo anh ngữ 1:1 cùng đội ngũ giáo viên ưu tú; cơ sở hiện đại bậc nhất, tọa lạc tại một địa điểm vô cùng lý tưởng và tiện lợi cho học viên cả việc học kết hợp nghỉ dưỡng.

BECI,
NEW BECI STORY

CÂU CHUYỆN MỚI VỀ BECI

NHỮNG LÝ DO GIÚP BECI VỮNG & MANH

1

Các chương trình học đặc biệt & đặc trưng

BECI có chương trình kiểm tra SP (Speaking Prescription) phát hiện các lỗi trong phát âm và chỉnh sửa các vấn đề trong kĩ năng nói như: từ vựng, mẫu câu và ngữ pháp mà sinh viên thường gặp. SP cũng hỗ trợ tối đa quá trình cải thiện việc luyện phát âm đúng trong chương trình Re-hab. Những chương trình này được biết đến như những điểm mạnh của BECI, nơi có rất nhiều kinh nghiệm về việc giảng dạy tiếng Anh cho hàng ngàn sinh viên mỗi năm.

2

Cơ sở vật chất hiện đại hàng đầu

Các cơ sở hạ tầng, ký túc xá và tiện ích cộng đồng của BECI được xây dựng bởi các kiến trúc sư Hàn Quốc. Các cơ sở này được trang bị các thiết bị hiện đại. Lounge ở tầng năm của tòa nhà ký túc xá được trang bị cửa sổ bằng kính trong suốt từ trần đến sàn với tầm nhìn toàn cảnh thiên nhiên. Trên lounge có một quán cà phê nơi sinh viên có thể dùng bữa, thư giãn và nghỉ ngơi.

3

Sinh viên đa quốc tịch

35% học viên của Học viện Anh ngữ BECI là người Nhật, Đài Loan, Trung Quốc, Thái Lan, Việt Nam, v.v ... Với ưu thế đa quốc tịch này, các lớp học nhóm luôn được sắp xếp đa dạng các quốc gia và sinh viên phải tương tác với nhau thường xuyên, nhờ đó sinh viên cũng gia tăng mật độ sử dụng tiếng Anh nhiều hơn.

4

Hệ thống Quản lý học tập tích hợp (Hệ thống Edu Care)

Hệ thống EDUCARE là sản phẩm trí tuệ BECI. BECI là học viện duy nhất có hệ thống quản lý này. Khi sinh viên đăng kí học tại BECI, hệ thống sẽ tự động nhập toàn bộ thông tin của sinh viên vào cơ sở dữ liệu. Hồ sơ sinh viên sẽ bao gồm thông tin: tiến độ học tập, các video khi kiểm tra SP, thời khóa biểu, điểm danh, v.v... Xem trên webiste BECI để biết thêm các thông tin chi tiết.

Toàn cảnh BECI từ trên cao

Tòa nhà lớp học, kí túc xá và tòa nhà hành chính tọa lạc trên cùng một khuôn viên với diện tích rộng 33.061 m². Sinh viên chỉ mất 30 giây cho việc di chuyển qua lại giữa các tòa nhà với nhau. Các trang thiết bị tiện nghi hỗ trợ được đặt bên trong và bên ngoài các tòa nhà.

Hơn cả Sự tưởng tượng của Bạn

MỘT VÒNG THAM QUAN CÁC TÒA NHÀ CỦA BECI

Tòa nhà Lớp học

Tòa nhà lớp học là nơi diễn ra các lớp học 1:1, các lớp nhóm, các lớp học tối với 108 phòng 1:1 và 18 lớp nhóm, mỗi phòng học được mỗi giáo viên trang trí theo 1 phong cách nổi bật riêng giúp lớp học trở nên sinh động, lôi cuốn và sự tập trung học của học viên sẽ được phát huy tối đa nhất.

Tòa nhà Kí túc xá

Kí túc xá là nơi ở của sinh viên. Tầng 5 của tòa nhà là Lounge, nơi các sinh viên gặp gỡ, giao lưu và tự học sau mỗi giờ lên lớp. Lounge có một quán cafe xinh xắn, một quán ăn tiện lợi và một khung cảnh thiên nhiên tuyệt đẹp, đã giúp sinh viên có thêm rất nhiều cảm hứng trong việc học tập.

Tòa nhà Hành chính

Tòa nhà hành chính bao gồm: Văn phòng Quản lý BECI, Văn phòng Giáo vụ và Văn phòng hỗ trợ sinh viên. Các thủ tục liên quan đến visa và giấy phép học tập cũng trực thuộc quyền quản lý ở tòa nhà này. Ngoài ra, bên trong tòa nhà còn có phòng SPEAK-UP (nơi sinh viên thực hành nói to), văn phòng Speaking Prescrip-tion, trung tâm REHAB.

Các tiện ích khác

Trong khuôn viên trường là các tiện ích hỗ trợ những hoạt động khác của sinh viên: hoạt động thể thao (đi bộ, cầu lông, bóng chuyền, bóng rổ, bóng bàn), nơi tổ chức BBQ, phòng massage.

Ban công tại BECI lounge

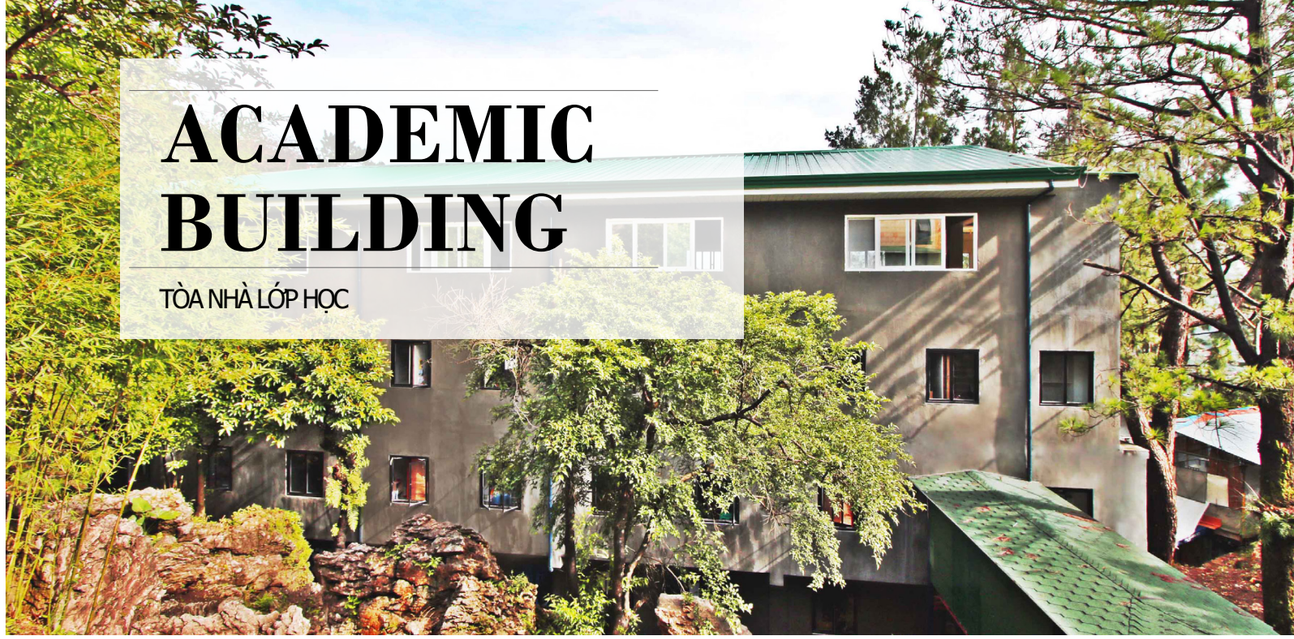

ACADEMIC BUILDING

TÒA NHÀ LỚP HỌC

A

B

C

D

E

A Group Class B Group Class Room C 1:1 Class 1 D 1:1 Class 2 E 1:1 Class Room

DORMITORY BUILDING

BECI LOUNGE, KÝ TÚC XÁ, GYM

COMMUNITY BUILDING

Thư viện sách, Phòng Speaking Presription, Phòng luyện phát âm Rehab, Phòng đào tạo Giáo viên và phòng Quản lý nhà trường.

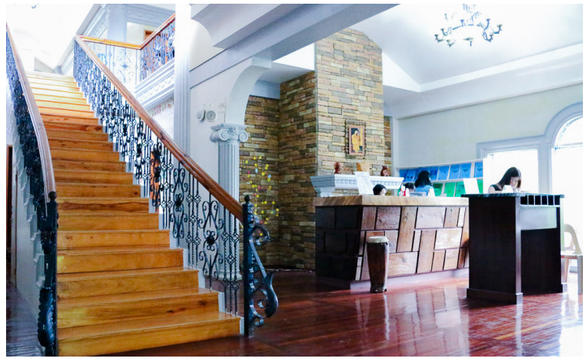

BECI FACILITIES

Căn tin, Quán cà phê, Nhà ăn, Cửa hàng giặt ủi, Spa

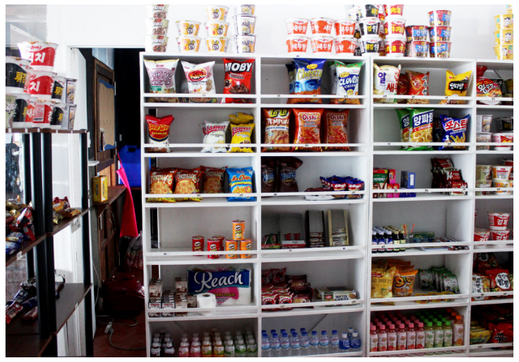

Bóng bàn, Bóng rổ, Bóng chuyền, Cầu lông

KÍ TÚC XÁ & LOUNGE

BECI - Thông tin tòa nhà KTX

5F	BECI Lounge,Quán Cà phê, Khu vực tự học
4F	Ký túc xá, Cửa ra vào khu vực KTX
3F	Ký túc xá
2F	Ký túc xá
1F	Ký túc xá , Gym

THÔNG TIN
KÍ TÚC XÁ

Ký túc xá của BECI được xây dựng với việc tận dụng tối ưu tính năng của không gian. Nội thất được trang trí theo phong cách kết hợp truyền thống và hiện đại, hoàn toàn đồng bộ với khí hậu mát mẻ của thành phố Baguio. Bên cạnh đó, BECI cung cấp đầy đủ tiện nghi giường ngủ, tủ quần áo, bàn học và tủ lạnh giúp sinh viên cảm giác gần gũi như ngôi nhà thực sự của họ.

Phòng 2 người

BECI

Thông tin KTX

5F	BECI Lounge, Coffee shop, Khu vực tự học
4F	Ký túc xá, Cửa ra vào khu vực KTX
3F	Ký túc xá
2F	Ký túc xá
1F	Ký túc xá , Gym

Phòng 1/ 2/ 3A/ 3B

Quang cảnh nhìn từ Beci Lounge

Phòng 1 người

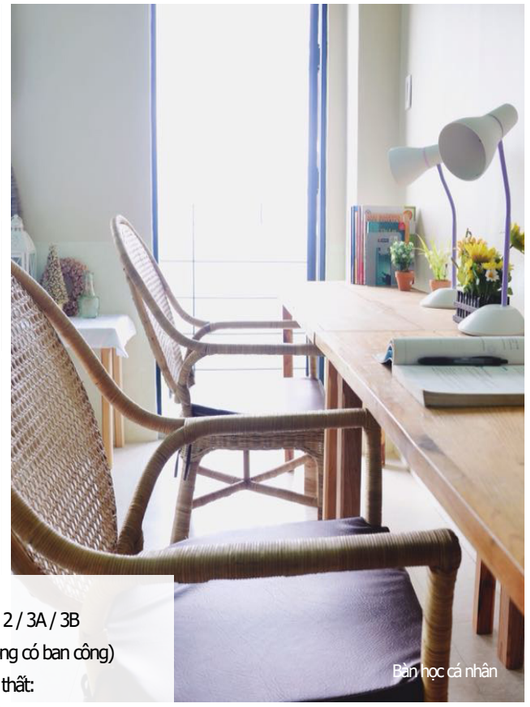

Bàn học cá nhân

Phòng 1 / 2 / 3A / 3B
(Phòng 3B không có ban công)
Nội thất:
Giường ngủ, bàn học, tủ quần áo, tủ lạnh, toilet, ban công.
Dịch vụ:
Wifi, nước nóng lạnh, đệm sưởi ấm.

Phòng 3 người

Phòng 4 / 6 người

Phòng 4 người

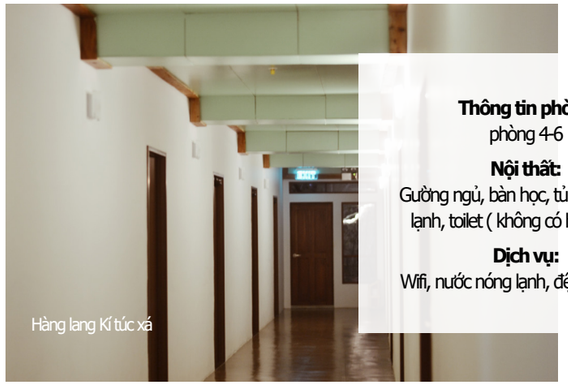
Hàng lang Kí túc xá

Thông tin phòng
phòng 4-6

Nội thất:
Gường ngủ, bàn học, tủ quần áo, tủ lạnh, toilet (không có ban công)

Dịch vụ:
Wifi, nước nóng lạnh, đệm sưởi ấm.

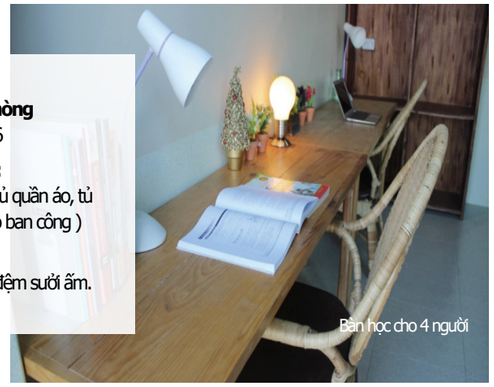
Bàn học cho 4 người

Phòng 6 người

BECI EXTERNAL DORMITORY

Đó là một nơi cư trú bên ngoài 3-4 phút đi bộ từ khuôn viên chính.
Được xây dựng vào năm 2018, nó có nội thất sạch sẽ với tông màu trắng và nội thất hiện đại. Có hai loại ký túc xá: phòng tiêu chuẩn và phòng Master. Nó phù hợp cho các thực tập sinh muốn đi du học trong một bầu không khí miễn phí.

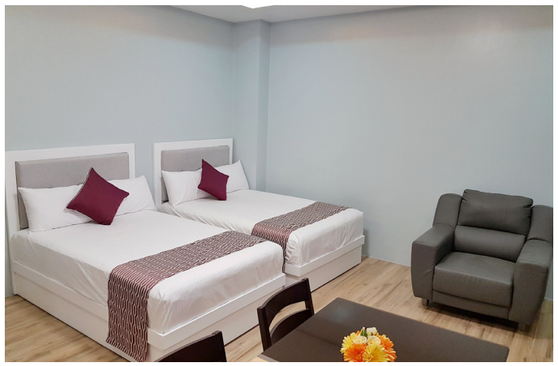

BECI LOUNGE

Lounge được xây dựng theo lối kiến trúc Anh quốc với mái vòm cao và họa tiết đối xứng, mang lại cảm giác sang trọng và cân bằng. Bên cạnh đó với việc trang trí tất cả các cửa sổ bằng kính trong suốt, kéo dài từ trần đến sát sàn là một cách quan tâm đầy tâm lý của BECI dành cho sinh viên. Lounge nằm ở tầng cao nhất của tòa nhà Kí túc xá, vì vậy quang cảnh vô cùng khoáng đãng và tươi đẹp. Sau những giờ học tập chăm chỉ, sinh viên có thể vừa thưởng thức một tách cafe thơm lừng vừa nhâm nhi mẩu bánh ngọt ngào và tận hưởng không khí trong lành, thiên nhiên hùng vĩ trên Lounge.

Cảm giác thư thái và cảm hứng học tập sẽ được tiếp thêm dào dạt.

BECI LOUNGE

LEARN, STUDY, RELAX

BECI ACADEMY

SEMI SPARTA PROGRAM

SPEED ESL

9 giờ

Lớp 1 :1 (4 giờ) + Lớp nhóm (2 giờ) + Lớp tối 3 giờ (Optional)

Những học sinh không thuộc diện SPARTA muốn tham gia chương trình SP & Rehab phải trả một khoản phí bổ sung.

Chương trình SP: PHP2,000 (Mỗi tuần một lần/tháng) Chương trình Rehab: PHP1,000 (1 tuần)

Chương trình Semi Sparta với lịch sử lâu đời nhất trong các chương trình đào tạo ngôn ngữ BECI. Đây là chương trình mở cho người mới bắt đầu, sinh viên trung cấp và cao cấp. Sinh viên được đào tạo chuyên nghiệp với nhiều học phần để có thể giao tiếp bằng tiếng Anh thông qua việc cân bằng trong từng kỹ năng như: Nghe, Nói, Đọc, Viết.

SPARTA PROGRAM

SPARTA ESL

11 giờ

Lớp 1 :1 (5 giờ) + Lớp nhóm (3 giờ) + Lớp tối (3 giờ)

+ Kiểm tra nói hàng tuần +

lớp SP+ Lớp Rehab (1 tuần)

Đây là chương trình ESL đặc biệt nhất của BECI, học tiếng Anh với tinh thần quyết tâm cao như những chiến binh Sparta, trong Chương trình này, học sinh không được phép đi chơi vào các ngày trong tuần. Bên cạnh đó, chương trình Sparta này Giáo viên tập trung vào việc điều chỉnh từng bài nói của học sinh, chú trọng vào việc sửa lại các phát âm sai một cách hoàn hảo thông qua chương trình SP và luyện phát âm Rehab.

TOEIC

9 giờ

Lớp 1 :1 (4 giờ) + Lớp nhóm (2 giờ) + Lớp tối (3 giờ)

Is the TOEIC training and test program that ensures the output score. Class emphasizes listening and speaking skills trained and edited by teachers in the classroom every day. Teachers through many years of experience teaching TOEIC, have good teaching methods and spirit enthusiastic sharing. The syllabus specifically focuses on TOEIC certification exams and is selected from a personal trainer standing class.

chương trình giáo dục

Lớp 1 :1 (4 giờ)	Lớp nhóm (2 giờ)	Lớp tối (3 giờ)
- TOEIC Speaking - TOEIC Listening - TOEIC Reading - TOEIC Writing	- Luyện nói tự nhiên, - Luyện nghe phản xạ	Mock Test TOEIC, Chiến lược làm bài thi TOEIC, Từ vựng TOEIC

Mức điểm đảm bảo

- Đầu vào trên 400: đảm bảo đầu ra 700
- Đầu vào trên 700: đảm bảo đầu ra 900

Điều kiện đảm bảo

- Học viên đăng ký học ít nhất 12 tuần
- Học viên phải đảm bảo tham gia 95% thời gian học.
- Với học viên có điểm chính thức của TOIEC không quá 1 năm
- Trường hợp học viên không có điểm chính thức, sẽ làm thi đầu vào tại trường Nếu học viên không đạt được mức điểm đảm bảo thì sẽ được học lại miễn phí 100% cho đến khi đạt được mức điểm đó (chỉ trả tiền ăn, kí túc xá và phí địa phương)

IELTS
NỀN TẢNG & ĐẢM BẢO

- Là chương trình đào tạo và luyện thi IELTS với 2 hình thức IELTS nền tảng và IELITS đảm bảo mức điểm đầu ra.
- Giúp học viên không chỉ cải thiện điểm số mà còn có khả năng giao tiếp tiếng anh tự tin, chuyên nghiệp thực sự.
- Hoàn thiện chắc chắn từng kĩ năng nghe - nói - đọc - viết cho học viên thông qua lớp 1:1.
- Học viên rèn được sự tự tin trong việc thể hiện ý tưởng bằng tiếng anh trong lớp nhóm. Đặc biệt dưới sự hướng dẫn của giáo viên người Anh, giúp học viên làm quen giọng người bản ngữ, tương tự các Ban Giám Khảo của kì thi IELTS thật.
- Học viên được học lồng ghép chương trình phát âm Rehab, một yếu tố quan trọng, chiếm 25% điểm số của bài thi Speaking.
- Học viên dễ dàng nhận ra được sự cải thiện và tiến bộ của bản thân thông qua các buổi thi thử (Mock Test). Kết quả thi thử sẽ được đăng tải và lưu trữ trên hệ thống EDUCARE của BECI.

IELTS Nền tảng

Lớp 1 :1 (4 giờ)	Lớp nhóm (3 giờ)	Lớp tối (2 giờ)
- IELTS Speaking - IELTS Listening - IELTS Reading - IELTS Writing	- Luyện nói tự - nhiên/ Luyện - Nghe phản xạ - (BBC/TED)	Kỹ năng làm bài/ Từ vựng IELTS

IELTS Đảm bảo

Lớp 1 :1 (4 giờ)	Lớp nhóm (3 giờ)	Lớp tối (4 giờ)
- IELTS Speaking - IELTS Listening - IELTS Reading - IELTS Writing	- Luyện nói tự - nhiên/ Luyện - Nghe phản xạ - (BBC/TED)	Mock Test IELTS, Chiến lược làm bài thi IELTS, Từ vựng IELTS

Mức điểm đảm bảo

- Đầu vào 4.0: đảm bảo đầu ra 5.5
- Đầu vào 5.0: đảm bảo đầu ra 6.0
- Đầu vào 5.5: đảm bảo đầu ra 6.5
- Đầu vào 6.5: đảm bảo đầu ra 7.0

Điều kiện đảm bảo

- Học viên đăng ký học ít nhất 12 tuần
- Học viên phải đảm bảo tham gia 95% thời gian học
- Với học viên có điểm chính thức của IELTS không quá 1năm
- Trường hợp học viên không có điểm chính thức, sẽ làm thi đầu vào tại trường.

Nếu học viên không đạt được mức điểm đảm bảo thì sẽ được học lại miễn phí 100% cho đến khi đạt được mức điểm đó (chỉ trả tiền ăn, kí túc xá và phí địa phương)

SPECIAL BUSINESS ENGLISH COURSE

9 giờ

Lớp 1 :1 (5 giờ) + Lớp nhóm (1 giờ) + Lớp tối (3 giờ)

Sẽ rất hữu ích nếu bạn đang

- Mong muốn làm việc trong môi trường nước ngoài chuyên nghiệp.
- Có kế hoạch tham gia chương trình Working Holiday tại Newzelan, Australia, Canada.
- Có kiến thức tiếng anh nền tảng hoặc đã tham gia lớp SPEED ESL hoặc SPARTA.

Bạn sẽ nhận được gì qua khóa học

- Bổ sung vốn từ vựng tiếng Anh thương mại từ cơ bản đến nâng cao dành cho bất kỳ ai đang học tập và làm việc trong môi trường này.
- Hình thành sự tự tin và tự nhiên khi trình bày vấn đề trong công việc.
- Vận dụng tiếng anh trong các tình huống thực tế liên quan tới công việc.
- Nắm vững cách dùng các từ ngữ và thuật ngữ của các kiểu viết thư trong công việc.
- Cơ hội thực tập miễn phí tại các công ty ở thành phố Baguio dành cho học viên nào đạt trình độ tiếng anh cao cấp.

Level 1: Sơ cấp	Level 2: Trung cấp	Level 3 : Cao cấp
Tiếng anh thương mại sơ cấp - Từ vựng thương mại - Cách viến CV và đơn xin việc - Kỹ năng phỏng vấn	Tiếng anh thương mại trung cấp - Cách viết bản thương mại - Cách đọc và hiểu các văn bản thương mại - Kỹ năng thuyết trình trong các cuộc họp	Tiếng anh thương mại cao cấp - Cách viết thư và làm báo cáo - Cách hiểu và thảo luận các vấn đề thương mại. - Dẫn dắt các cuộc họp

1. Speaking - Business English Speaking
2. Listening - Interactive Comprehension
3. Writing - Business English Correspondence
4. Reading - Business English Vocabulary
5. Business Presentations, Debate and Role Plays

Các lớp học ban đêm là tùy chọn

Chương trình BARISTA

Chương trình bao gồm các khóa học 20 ngày và diễn ra từ thứ Hai đến thứ Sáu. Lịch học dựa trên lịch trình của học sinh và bạn có thể tận dụng các kỹ năng ngôn ngữ bạn đã tích lũy được thông qua chương trình ESL. Café Café trong BECI Lounge sẽ cung cấp cho bạn chứng chỉ sau khóa học.

Bạn sẽ nhận được gì qua khóa học

Nắm vững kiến thức về nghề Barista và các loại cafe khác nhau trên thế giới.
Thành thạo trong việc sử dụng và sửa chữa các thiết bị rang, xay cafe và thiết bị pha chế.
Nắm vững các công thức cũng như bí quyết pha chế các loại cafe Espresso, Americano, Campuccino, Latter, Macchiato, Mocha...
Nhuần nhuyễn trong kỹ năng trang trí, nghệ thuật tạo hình Latte.
Trở thành 1 nhân viên Barista chuyên nghiệp đủ tiêu chuẩn làm việc ở nước ngoài.

Học phí: Php 6000/ 20 ngày

*Chỉ áp dụng cho học viên đang học tại trường.

CHƯƠNG TRÌNH LUYỆN NÓI TĂNG CƯỜNG

SPEAKING PRESCRIPTION

Tóm Tắt

Kiểm tra khả năng tiến bộ trong quá trình học ngoại ngữ và nắm bắt điểm yếu của học sinh (từ vựng, ngữ pháp hoặc phát âm...) để giúp học sinh tập trung vào kỹ năng còn yếu.

Hệ thống kiểm tra

Ghi lại tất cả các quy trình, phương pháp bao gồm phỏng vấn, khuyến khích sự tham gia tích cực của học viên thông qua các phương pháp khác nhau như trả lời câu hỏi, mô tả hình ảnh và giải thích một chủ đề.

Hệ thống đánh giá

Giáo viên sẽ ghi lại kết quả nói của học viên từ video và kiểm tra các lỗi về ngữ pháp, phát âm và sự lưu loát. Điểm số được đánh giá dựa trên 9 tiêu chuẩn khách quan (cách phát âm, nhấn giọng, ngữ điệu, từ vựng, ngữ pháp, nhất quán ngữ cảnh, độ chính xác nội dung, khả năng nghe hiểu, sự thoải mái và thành thạo khi nói…). Điểm số tính từ các tiêu chí này sẽ được xem như là trình độ của học viên

QUY TRÌNH ĐÁNH GIÁ

Đầu vào Kiểm tra cấp độ → SP Kiểm tra cấp độ (Mỗi tuần một lần) → Ghi âm Video → Mã hóa Video → Hoàn thành bản dịch SP → Bảng kiểm tra kết quả SP → Tư vấn dựa trên kết quả SP → Tiến hành lớp SP

Số lần kiểm tra SP cho mỗi chương trình

* Semi Sparta – Một lần một tháng
* Sparta – Một lần một tuần

SP TRANSCRIPTION & RESULT

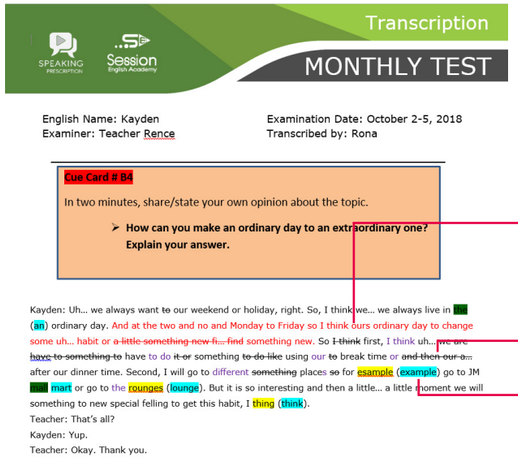
Transcription
MONTHLY TEST

English Name: Kayden
Examiner: Teacher Rence
Examination Date: October 2-5, 2018
Transcribed by: Rona

Cue Card # B4

In two minutes, share/state your own opinion about the topic.

➢ **How can you make an ordinary day to an extraordinary one? Explain your answer.**

Kayden: Uh... we always want to our weekend or holiday, right. So, I thinkwe... we always live in [redacted] (an) ordinary day. And at the two and no and Monday to Friday so I think ours ordinary day to change some uh... habit or a little something new fi... find something new. So I think first, I think uh... we are have to something to have to do it or something to do like using our to break time or and then our a... after our dinner time. Second, I will go to different something places so for esample (example) go to JM [redacted] mart or go to the rounges (lounge). But it is so interesting and then a little... a little moment we will something to new special felling to get this habit, I thing (think).
Teacher: That's all?
Kayden: Yup.
Teacher: Okay. Thank you.

SP TRANSCRIPTION

Cách diễn đạt chỉnh sửa các cấu trúc sai và hướng dẫn bằng cấu trúc đơn giản

Ngữ pháp Sửa câu cấu trúc sai thành một cấu trúc thích hợp.

Phát âm Cách phát âm: Một giáo viên phụ trách sẽ ghi lại các phát âm sai và hướng dẫn cách phát âm chính xác.

Month of May 2017 (Level: Verb Tenses)

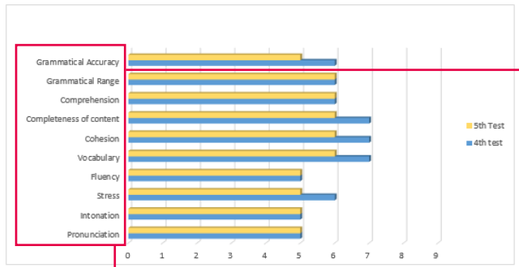

- Total Score: 61%

Speaking Level: **Intermediate 1 (I-1)**	➢ Can understand the main points of clear standard input on familiar matters regularly encountered in work, school, leisure, etc. ➢ Can deal with most situations likely to arise while travelling in an area where the language is spoken. ➢ Can produce simple connected text on topics that are familiar or of personal interest. ➢ Can describe experiences and events, dreams, hopes and ambitions and briefly give reasons and explanations for opinions and plans.

SP ASSESSMENT CRITERIA & RESULT

Điểm số được đánh giá dựa trên 9 tiêu chuẩn khách quan (cách phát âm, nhấn giọng, ngữ điệu, từ vựng, ngữ pháp, nhất quán ngữ cảnh, độ chính xác nội dung, khả năng nghe hiểu, sự thoải mái và thành thạo khi nói…)

Mô tả kết quả

Mục tiêu chính của SP là tăng số lượng các cấu trúc câu phổ biến và ngay lập tức sửa lại sai sót của học viên để họ có thể sử dụng các cấu trúc chính xác trong cuộc hội thoại hằng ngày.
Học viên sẽ sử dụng các cách diễn đạt chính xác hơn sau một tuần và biết mức độ hoàn thiện của cấu trúc sau 3 đến 4 tuần.
Điểm số SP được tính từ 1 đến 9. Mức 4 đến 6 là mức điểm trung bình, và mức 7 đến 9 là mức điểm cao.

Luyện phát âm tăng cường

REHAB PROGRAM

Là chương trình được thiết kế riêng biệt giúp học viên có thêm thời gian luyện phát âm, tương tự môn "Đánh vần" và "Tập đọc" ở Việt Nam.

NỘI DUNG

Các bài học về phát âm được giảng dạy bởi các giáo viên bản xứ : Mỹ
Chương trình học kéo dài 1 tuần với số lượng học viên ít hơn 5 người.
Học viên các khóa Sparta, IELTS, TOEIC và TOEFL được miễn phí đối với chương trình này.

MỤC TIÊU

Học viên sẽ được nâng cao không chỉ về phát âm, mà còn được hỗ trợ các cách dùng từ, dùng câu từ cơ bản đến nâng cao.
(Đối với học viên không thuộc khóa Sparta, IELTS, TOEIC và TOEFL, lệ phí cho chương trình Rehab là PHP 1,000)

BÀI HỌC

Giáo viên Mỹ luân phiên dạy một lớp (4 giờ) về cách phát âm,
và sẽ được ôn lại với giáo viên Filippino trong vòng 2 giờ.

THỜI GIAN

1PM ~ 5 PM (Giáo viên Mỹ)
7PM ~ 9 PM (Giáo viên Filipino)

NỘI QUY

Chính sách EOP (chỉ sử dụng tiếng Anh) trong suốt quá trình REHAB

BECI EDUCARE SYSTEM

www.becieducare.com

Là phần mềm giúp gia đình cũng như mỗi học viên có thể theo giõi trực tiếp và suyên suốt quá trình học tập của học viên tại BECI

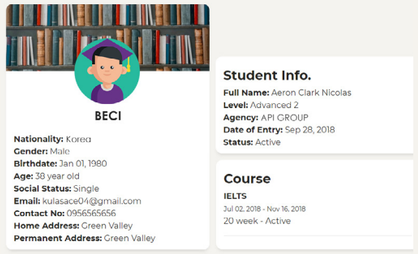

BECI

Nationality: Korea
Gender: Male
Birthdate: Jan 01, 1980
Age: 38 year old
Social Status: Single
Email: kulasace04@gmail.com
Contact No: 09565665656
Home Address: Green Valley
Permanent Address: Green Valley

Student Info.
Full Name: Aeron Clark Nicolas
Level: Advanced 2
Agency: API GROUP
Date of Entry: Sep 28, 2018
Status: Active

Course
IELTS
Jul 02, 2018 - Nov 16, 2018
20 week - Active

Các sinh viên có thể xem thông tin cơ bản như tên tiếng Anh, quốc tịch, giới tính và ngày sinh của họ.
Ngoài ra, tên trên hộ chiếu, cấp nhập cảnh, ngày bắt đầu học, khóa học họ đang tham gia cũng được ghi lại.

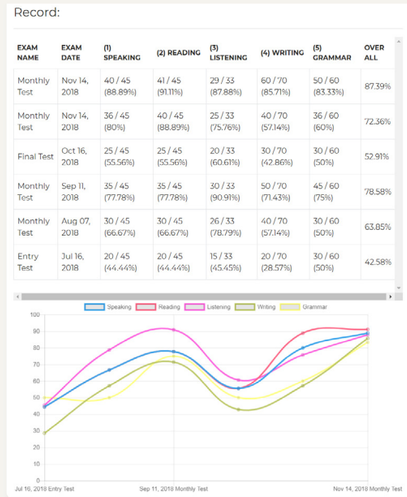

Record:

EXAM NAME	EXAM DATE	(1) SPEAKING	(2) READING	(3) LISTENING	(4) WRITING	(5) GRAMMAR	OVER ALL
Monthly Test	Nov 14, 2018	40 / 45 (88.89%)	41 / 45 (91.11%)	29 / 33 (87.88%)	60 / 70 (85.71%)	50 / 60 (83.33%)	87.39%
Monthly Test	Nov 14, 2018	36 / 45 (80%)	40 / 45 (88.89%)	25 / 33 (75.76%)	40 / 70 (57.14%)	36 / 60 (60%)	72.36%
Final Test	Oct 16, 2018	25 / 45 (55.56%)	25 / 45 (55.56%)	20 / 33 (60.61%)	30 / 70 (42.86%)	30 / 60 (50%)	52.91%
Monthly Test	Sep 11, 2018	35 / 45 (77.78%)	35 / 45 (77.78%)	30 / 33 (90.91%)	50 / 70 (71.43%)	45 / 60 (75%)	78.58%
Monthly Test	Aug 07, 2018	30 / 45 (66.67%)	30 / 45 (66.67%)	26 / 33 (78.79%)	40 / 70 (57.14%)	30 / 60 (50%)	63.85%
Entry Test	Jul 16, 2018	20 / 45 (44.44%)	20 / 45 (44.44%)	15 / 33 (45.45%)	20 / 70 (28.57%)	30 / 60 (50%)	42.58%

Tất cả các loại bài kiểm tra và lịch học mà các sinh viên đã thực hiện từ đầu đến cuối khóa học được cập nhật.
Mỗi bài kiểm tra được chia thành năm phần: Nói, Đọc, Nghe, Viết và Ngữ pháp. Học sinh có thể được kiểm tra SP thông qua các video và tự xem lại.

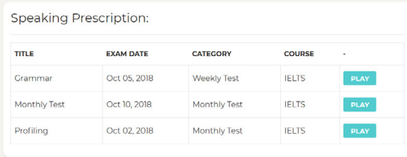

Speaking Prescription:

TITLE	EXAM DATE	CATEGORY	COURSE	-
Grammar	Oct 05, 2018	Weekly Test	IELTS	PLAY
Monthly Test	Oct 10, 2018	Monthly Test	IELTS	PLAY
Profiling	Oct 02, 2018	Monthly Test	IELTS	PLAY

Đối với các khóa học Semi-Sparta và Chuẩn bị kiểm tra, video thử nghiệm SP sẽ được tải lên mỗi tháng một lần.

Trải nghiệm đa dạng
các hoạt động vui chơi ở Baguio!

VUI CHƠI GIẢI TRÍ

BECI

Lướt sóng, Tham quan các di sản văn hoá thế giới, và Trải nghiệm hoạt động Cưỡi ngựa!

Các địa điểm tham quan tuyệt vời ở rất gần Và xung quanh thành phố Baguio, Philippines.

Chúng ta hãy lên đường nào!

Thử sức cùng hoạt động lướt sóng tại bãi biển San Fernando, cách thành phố Baguio chưa tới hai giờ đi xe; Banaue, nơi bạn có thể tận mắt chứng kiến vẻ đẹp của các cánh đồng ruộng bậc thang; Trải nghiệm cảm giác trekking và đi bộ tham quan ở Sagada; Du lịch đến Vigan và chiêm ngưỡng những tác phẩm nghệ thuật mang hơi hướng của văn hoá và kiến trúc Tây Ban Nha.

Dạo một vòng nữa nhé!

Sinh viên có thể chơi golf tại Câu lạc bộ World-class Country; Cưỡi ngựa và cắm trại ở ngoại ô thành phố Baguio. Ngoài ra, sinh viên có rất nhiều không gian để tham gia các hoạt động thể thao bên trong khuôn viên của BECI.

Hoạt động ngoại khóa

BECI

Những kiến thức Tiếng Anh học từ BECI, được áp dụng 200% trong các hoạt động

Học viện Anh ngữ BECI hướng sinh viên nâng cao khả năng Anh ngữ thông qua các hoạt động ngoại khóa và tương tác với người bản xứ. Nền tảng chính là BECI tạo điều kiện cho sinh viên chia sẻ tài năng của họ thông qua các hoạt động ngoại khóa có tên là "Outreach Program". Với chương trình này, sinh viên của BECI có cơ hội thực hành tiếng Anh của mình bằng cách tham gia tích cực trong các hoạt động giao lưu với các trường trung học địa phương và các trường đại học, họ chia sẻ tài năng trong các lĩnh vực của họ thông qua các bài giảng, thuyết trình hoặc hùng biện. Các giáo viên sẽ hướng dẫn các kỹ thuật thuyết trình, đàm phán, cách lập luận và trả lời các câu hỏi. Gần đây, hoạt động "Cùng nhau nấu ăn" đã được tổ chức để sinh viên BECI cùng học nấu ăn với trẻ em thành phố Baguio. Tại đây, sinh viên BECI giới thiệu thực phẩm truyền thống của đất nước họ, sử dụng tiếng Anh để hướng dẫn cách nấu ăn cho trẻ em địa phương.

Chứng chỉ Giáo dục

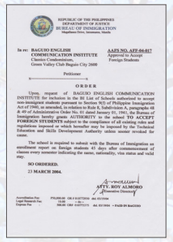

Những điều cần chuẩn bị

[Chuẩn bị khởi hành]

- Passport, vé khứ hồi
- Bảo hiểm: mang theo thẻ bảo hiểm y tế quốc tế
- Credit card: Master card, Visa card etc.

[Chuẩn bị cho học tập]

- Từ điển, bút viết, sách ngữ pháp/từ vựng

[Chuẩn bị khác]

- Chuẩn bị bộ chuyển tiếp điện 110V (dòng điện trong KTX là 220v)
- Mousse, máy sấy tóc, dao và dụng cụ cắt móng tay là những vật dụng bị cấm đưa lên máy bay, cần gửi chúng vào trong hành lý ký gửi.

Quy trình đăng ký học

Chứng chỉ Giáo dục

Các quy định này được nêu rõ trong bảng thông báo học phí, vui lòng tham khảo thông tin chính xác từ Agency.

[Quy chế đăng kí nhập học]

- Lệ phí đăng kí học 100$ sẽ không được hoàn trả và học phí cần thanh toán hoàn tất 4 tuần trước khihọc viên đến học tại BECI.
- Đối với trường hợp sinh viên muốn gia hạn học thêm, sinh viên phải đăng kí trước thời gian kết thúc khóa học hiện tại 4 tuần và hoàn tất học phí trước 2 tuần.
- Học phí và các chi phí khác không được chuyển nhượng.

[Quy định hoàn trả học phí]

- Nếu sinh viên muốn thay đổi lịch trình hoặc thời gian nhập học thì phải thông báo trước ngày nhập học cũ ít nhất là 3 tuần. Nếu không, mọi yêu cầu thay đổi sẽ không được chấp nhận.

+ 3 tuần trước khi khóa học bắt đầu: Sinh viên được hoàn trả toàn bộ học phí đã đóng, riêng lệ phí đăng kí không được hoàn trả.

+ 2 tuần trước khi khóa học bắt đầu : Sinh viên được hoàn trả toàn bộ học phí đã đóng, riêng lệ phí đăng kí không được hoàn trả và phí thay đổi là 200$.

+ 1 tuần trước khi khóa học bắt đầu: Sinh viên được hoàn trả toàn bộ học phí đã đóng, riêng lệ phí đăng kí không được hoàn trả và phí thay đổi là 300$.

- Thay đổi quyết định học sau khi khóa học đã bắt đầu :

+ Chương trình học còn nhiều hơn 8 tuần: Sinh viên được hoàn trả lại 60% học phí của chương trình học còn lại.

+ Chương trình học còn từ 4 tuần đến ít hơn 8 tuần: Sinh viên được hoàn trả lại 50% học phí của chương trình học còn lại.

+ Chương trình học còn ít 4 tuần: không được hoàn trả học phí.

- Nếu muốn thay đổi quyết định học sau khi khóa học đã bắt đầu, Sinh viên vui lòng điền vào bảng đăng kí và nộp về văn phòng trước 1 tuần. BECI sẽ hoàn trả học phí sau 4 tuần, kể từ khi khóa học bạn đăng kí ban đầu kết thúc.